

Legende Allgemein

- Vermessung
- 47 Flurstücksgrenze mit Nr.
- Gemarkungsgrenze
- Grundwassermessstelle
- Baugrundaufschluss (Voruntersuchung)

Legende Planung

- Wiederherstellung Uferböschung
- HWS-Wand
- Fluss-km Weiße Elster
- gepl. Höhe
- Rückbau baulicher Anlagen

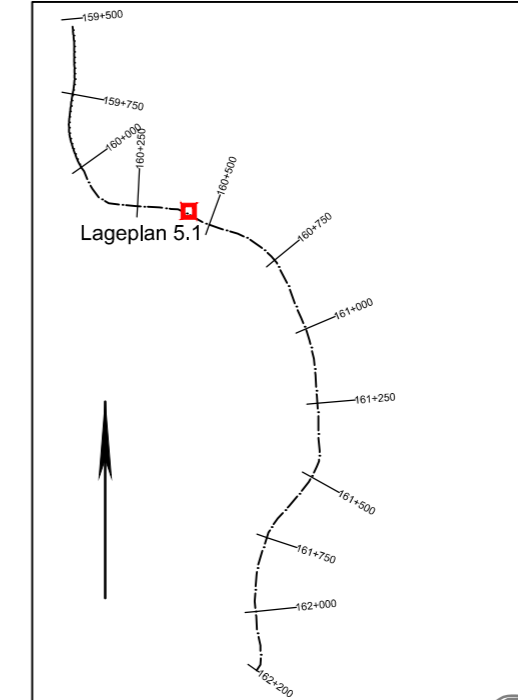

Legende Ver- und Entsorgungsleitungen

- | | | |
|-----------|---------|-------------------------|
| vorhanden | geplant | Mischwasserkanal |
| | | Regenwasserkanal |
| | | Schmutzwasserkanal |
| | | Trinkwasserleitung |
| | | Gasleitung |
| | | Elt-Niederspannung |
| | | Fernmeldekabel |
| | | Öffentliche Beleuchtung |

Eintragung des Leitungsbestandes nach Angaben der zuständigen Ver- und Entsorgungsunternehmen nur zur Information. Vor Baubeginn sind die verbindlichen Leitungsauskünfte aller zuständigen Unternehmen einzuholen.

Index	Änderung	Datum	Zeichen
-------	----------	-------	---------

Lagesystem: ETRS89 / UTM32		Höhensystem: DHHN92	
Entwurfsverfasser		Datum	Zeichen
	bearbeitet:	30.12.2020	Schmeier
	gezeichnet:	30.12.2020	Haverkamp
	geprüft:	30.12.2020	Dr. Scholz
30.12.2020		Datum:	Unterschrift:

AUSFÜHRUNGSPLANUNG			
vertreten durch: Bauvorhaben		Gewässer: Weiße Elster Fluss-km: 159+500 bis 162+200	
HWS Greiz - Komplexmaßnahme Elstersteig Maßnahme R02		Projektnummer: 19.052-1926-8306	
Planinhalt		Unterlage:	
Lageplan Fluss-km 160+400 bis 160+425		Ausfertigung:	
Planfreigabe - ThLG		Plan-Nr.: AP-R02-LP-5	
geprüft:		Blatt-Nr.: 1	
freigegeben:		Maßstab: 1 : 100	
Datum:		Datum: Unterschrift:	

Grundlagen dieser Zeichnung sind:
 - Lage- und Höhenpläne durch Ingenieur- und Vermessungsbüro Kramer, Gewerbestraße 20, 07549 Gera
 - "Weiße Elster Greiz, Komplexmaßnahme Elstersteig" (06/2017)
 - "Greizer Park" (06/2018) und Ergänzungsvermessung (10/2018)
 - Kartierung Baumbestand im Bereich Parkverwaltung, Büro Knoblich (03/2019)